- Übersichtskarte -

Sonderbauflächen für Windenergieanlagen

("Altgebiete")

Blatt 1

Legende

Sonderbauflächen für Windenergieanlagen ("Altgebiete")

Planungsregion Vorpommern

Datengrundlage und Kartografie:
ÜK 1:750.000 MV LVermA M-V
Nr. V/3/2000
Amt für Raumordnung und Landesplanung Vorpommern
Bearbeitungsstand: März 2017

- Übersichtskarte -

Sonderbauflächen für Windenergieanlagen

("Altgebiete")

Blatt 2

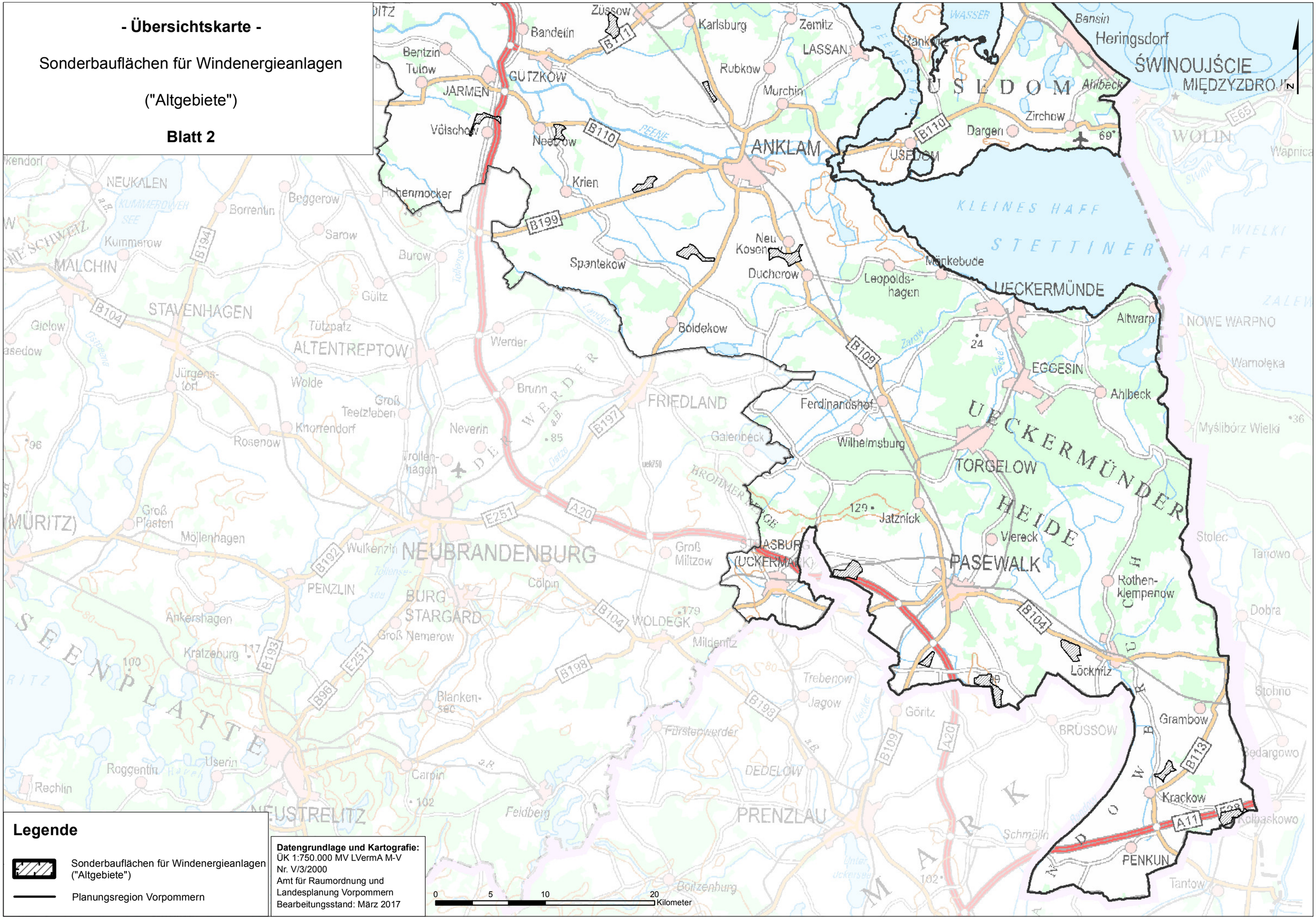

Legende

- Sonderbauflächen für Windenergieanlagen ("Altgebiete")
- Planungsregion Vorpommern

Datengrundlage und Kartografie:
ÜK 1:750.000 MV LVermA M-V
Nr. V/3/2000
Amt für Raumordnung und Landesplanung Vorpommern
Bearbeitungsstand: März 2017

0 5 10 20 Kilometer